



INFORMATIONS

Client SARL LA BELLE DE FONTENAY
Producteur La belle de fontenay
Variété Agata
Parcelle A4
Réf. lot client 0010
Réf. échantillon 4 PALOX

Poids échantillon non lavé 21.25 kg
Terre 0.9 %
Commentaires de l'expert :
Terre adhérente

CALIBRES

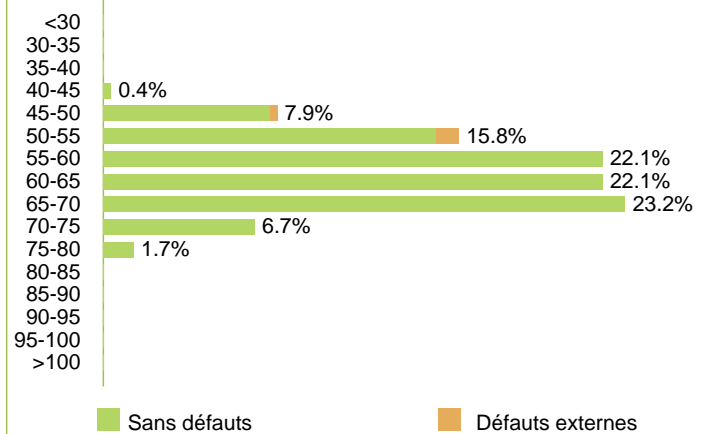

QUALITÉ DE PRÉSENTATION

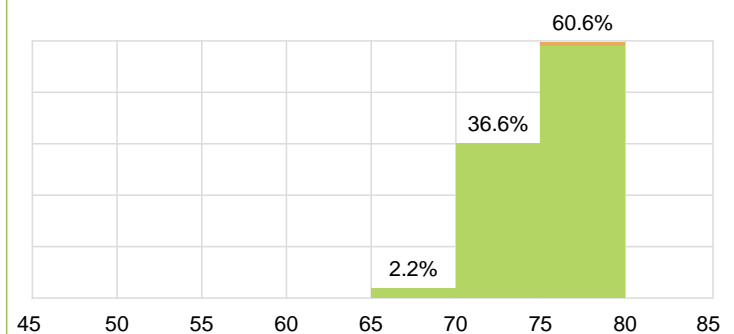

Note caméra moyenne 74.94
Note de l'expert 80
Commentaires de l'expert :
Terre après lavage, Dartrose

DÉFAUTS EXTERNES

GRAVES

LÉGERS

Verts	0 %	0.3 %
Endommagées	0 %	0 %
Difformes	0.7 %	0.5 %
Autres	0 %	0 %
Total	0.7 %	0.8 %

Commentaires de l'expert :

DÉFAUTS INTERNES GRAVES

Total 0 %
Ech. / ss éch. / défauts 122/10/0 PDT
Commentaires de l'expert :

Matière sèche

16.5 %

NON LAVÉ



LAVÉ



DÉFAUTS INTERNES GRAVES





	Poids éch. lavé	Nb PDT	Cal moy	Poids moy	Long moy	QP moy
Ech. complet	21.05	122	60.49	203.48	91.54	74.94
DEG exclus	20.91	121	60.54	203.9	91.59	74.94
DEG & DEL exclus	20.74	119	60.64	204.86	91.82	74.93

	<30	30-35	35-40	40-45	45-50	50-55	55-60	60-65	65-70	70-75	75-80	>80
% en poids	0	0	0	0.35	7.91	15.85	22.13	22.1	23.24	6.75	1.67	0
Nb PDT	0	0	0	1	19	28	28	23	18	4	1	0
Cal moy	0	0	0	44.14	47.83	52.73	57.8	61.76	67.05	72.92	75.05	0
Pds moy	0	0	0	74.05	89.3	120.49	169.52	203.12	277.26	361.06	350.66	0
Long moy	0	0	0	65.75	67.3	74.82	87.44	92.2	106.3	117.03	107.7	0
QP moy	0	0	0	78.33	76.6	76.3	75.69	74.72	73.47	72.79	75.51	0

	<28	28-32	32-38	38-42	42-48	48-52	52-58	58-62	62-68	68-72	72-78	>78
% en poids	0	0	0	0	4.54	9.5	22.58	24.98	22.67	8.74	6.99	0
Nb PDT	0	0	0	0	12	19	34	27	20	6	4	0
Cal moy	0	0	0	0	46.4	50.41	55.29	60.41	65.33	69.2	73.88	0
Pds moy	0	0	0	0	80.38	106.05	142.52	196.8	242.73	313.75	371.19	0
Long moy	0	0	0	0	64.59	72.11	80.3	93.2	98.06	113.2	117.57	0
QP moy	0	0	0	0	76.84	76.71	76.01	74.76	74.03	73.37	73.36	0

RÉPARTITION EN POIDS DE LA QP (DEG & DEL EXCLUS)

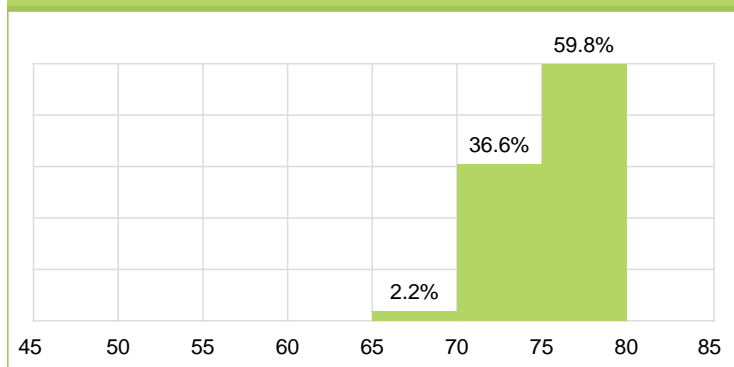

RÉPARTITION EN POIDS DE LA QP DES DEL

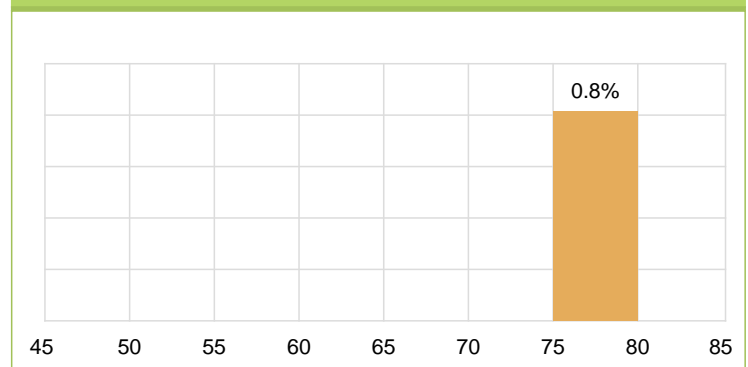

% à ÉCARTER POUR AVOIR UN NIVEAU DE QP DÉSIRÉ

% à écarter	50+	55+	60+	65+	70+	75+
DEL inclus	0 %	0 %	0 %	0 %	2.2 %	99.3 %
DEL exclus	0 %	0 %	0 %	0 %	2.2 %	98.5 %